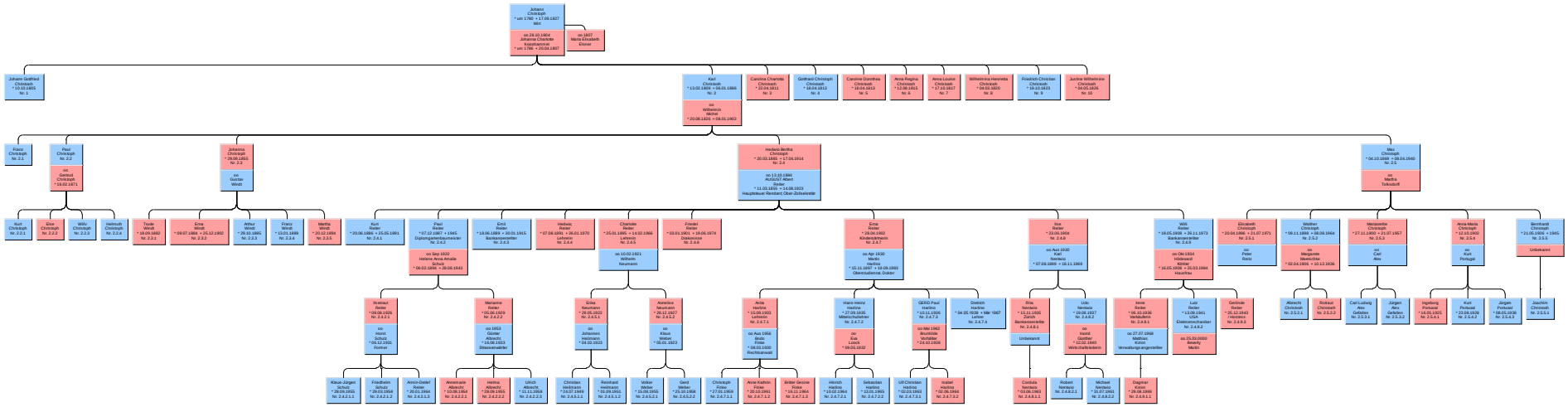Nachkommen von
Johann Christoph (um 1760-17.06.1827) [S21]
erstellt am 18.05.2011 mit Ahnenforscher